

SÄLLSKAPET ÅRSRINGARNA

- ett samarbetsorgan för äldre årsföreningar -

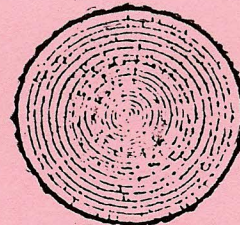

RAPPORT TILL ÅRSFÖRENINGSKOMMITTÉN 1991

SÄLLSKAPET ÅRSRINGARNA VERKAR PÅ ÅTTONDE ÅRET SOM ETT GEMENSAMT PROGRAMRÅD FÖR DE ÄLDRE ÅRSFÖRENINGARNAS EGEN VERKSAMHET.

ANSLUTNING

Totalt är 15 årsföreningar (eller rester) anslutna till Sällskapet, nämligen årgångarna 1899, 1901, 1902, 1903, 1904, 1905, 1906, 1908, 1909, 1910, 1911, 1912, 1915, 1916 och 1921. Årgång 1917 räknar ansluta sig efter sitt jubelår 1992.

Antalet personer, som via resp. årsförening erbjuds utnyttja Årsringarnas aktiviteter uppgår till totalt 850 eller, inklusive följeslagare, runt 1200 personer, vilket utgör ett gott underlag för olika aktiviteter utan större risk.

LEDNING

Sällskapets verksamhet planeras, förbereds, utformas, kungörs och genomförs av en styrelse ("Höga Rådet"), bestående av klubbmästarna (eller motsvarande aktivist) i de 15 anslutna årgångarna. Följande funktionärer har utsetts bland dem:

<u>Funktion</u>	<u>Namn</u>	<u>Årg.</u>	<u>Adress</u>	<u>Telefon</u>
Talman	Bertil Nordenfelt	03	Utsiktsv. 15	191 47 SOLLENTUNA 35 10 37
Vice talman	Lennart Ågren	15	Klubbvägen 7	182 31 DANDERYD 755 00 57
Räntmästare	Eric S Ekman	01	Nässelstig. 93	162 40 VÄLLINGBY 38 79 96
Skrivare	Orvar Groth	08	Banérgatan 13	115 22 STOCKHOLM 662 68 89
Rusthållare	Josef Overödder	06	N. Mälarstr. 96	112 35 STOCKHOLM 650 76 09
Scenmästare	Folke Bergquist	05	Linnégatan 38	114 47 STOCKHOLM 660 65 10
Ålderman	Gunnar Hoffstedt	99	Kryssarvägen 5	183 54 TÄBY 756 12 63

Höga Rådet har under perioden september 1990 - juni 1991 haft 7 arbetsmöten (rådslag) i servicelokalen "Parmis" på Kungsholmen. Rådslagen har förberetts av ett nytt AU (Arbetsutskott). Rådets och AU:s arbete är ideellt och oavlönat.

AKTIVITETER

De av Rådet beslutade utbudet kungörs före varje säsong i ett höst- resp. vårprogram, som via de anslutna föreningarna utsändes till alla dessas medlemmar och utnyttjas som en komplettering till föreningarnas egna eventuella program. Detta har skett (kostnad = delat rum, antal = personer inkl följeslagare):

<u>Tid</u>	<u>Evenemang</u>	<u>Dagar</u>	<u>Kostnad</u>	<u>Antal</u>
Sep 90	Bussfärd till okända Dalsland	4	2 900	21
Okt	Vadstena kloster m klosterlunch	1	360	29
Nov	Höstgille i Sjöofficersmässen	1	275	100
Dec	Jul-lunch i Stenbrogården, Nyköping	1	310	46
Feb 91	Stadsteatern, Vildanden, m lunch	1	315	35
Mar	Nya Vasamuseet m lunch	1	120	72
Apr	Jersey pr buss	9	6 725	40
Maj	Mariefred-Gripsholm per båt m lunch	1	290	21

EKONOMI

Varje ansluten årsförening bidrar till Sällskapets administration med 150 kr/år. Dessutom åtnjuter Sällskapet årligt driftsbidrag från Stockholms socialtjänst.

Inkomster och utgifter balanserar på drygt en halv miljon (1990). Sällskapet har från en upphörd förening (1893) som gåva erhållit dess efterlämnade överskott. Föreskrift om liknande förfarande har intagits i stadgarna för flertalet anslutna årsföreningar. Arrangemangsreserven uppgår f n till ca 18 000 kr.

Räkenskaperna granskas årligen av SRS-dipl. revisor Sven Berg (08).